

Gemeinde:	Arth	Ort:	Oberstock	Weiserfl. Nr.:	1	Fläche (ha):	0.26	Datum:	02.09.2008	BearbeiterIn:	Kfö/Fö/DUWAPlan		
Koordinaten:	679/213	Meereshöhe:	1180	Hangn.:	70%	Beilagen:	Form. 2 <input checked="" type="checkbox"/> 3 <input type="checkbox"/> 4 <input checked="" type="checkbox"/> 5 <input type="checkbox"/>	Plan 1:5000	<input checked="" type="checkbox"/>	Fotoprotokoll	<input checked="" type="checkbox"/>	Andere:	Protok. Kubatur und Anzeichnung

Situationsplan:

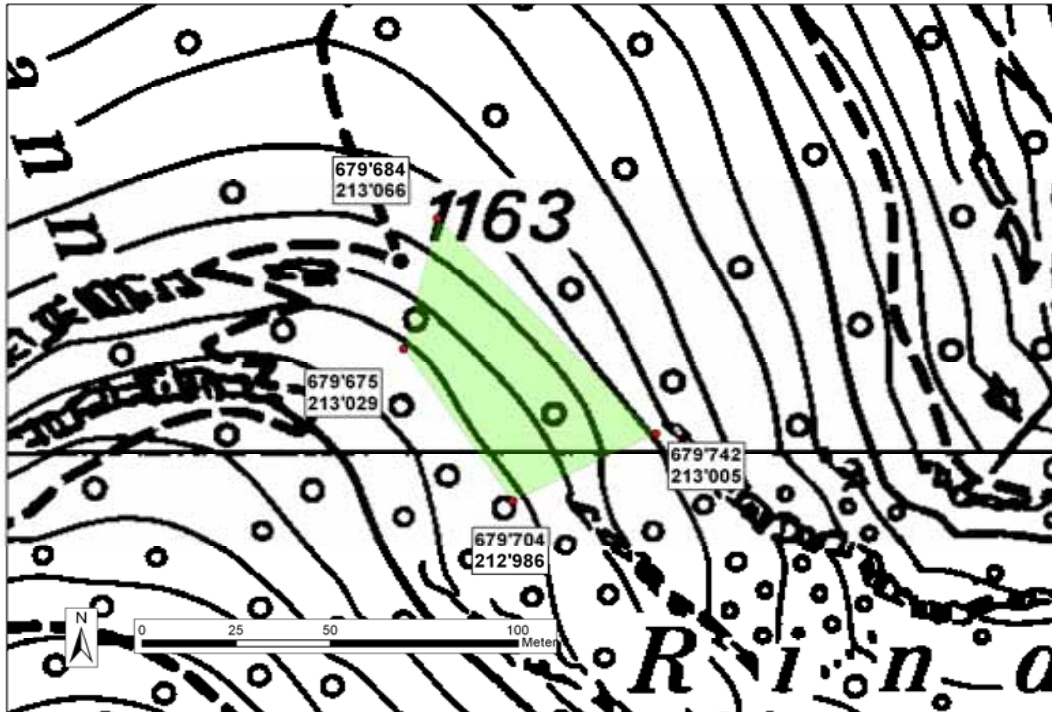

Legende:

- verflockte Eckpunkte der WF
- Weiserfläche

Waldfunktion(en):

BSF-Schutzwald, primär Entstehungsgebiet Rutschung, sekundär auch Transitgebiet Steinschlag und Lawinen

Zieltyp:

Typischer Tannen - Buchenwald
Entstehungsgebiet flachgründige Rutschungen

Grund für Weiserfläche: (Geltungsbereich u. Fragestellung)

Geltungsbereich: Fichtendominiertes Baumholz (Aufforstung) im Ta-Bu Wald. Fragestellung: Die Verjüngung soll eingeleitet werden. Wie verhält sich der Restbestand? Wie wird sich die Verjüngung einstellen (gibt es auch Ta - Verjüngung?)

Bestandesbild: (Profilskizze, Kurzbeschreibung)

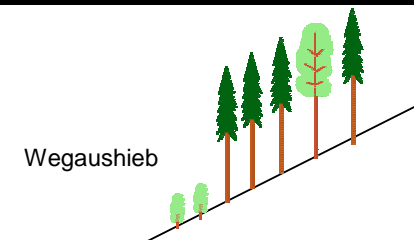

Fichtendominiertes Baumholz. Im untersten Teil Ansätze von Jungwuchs (Fi, Bu, B'Ah). Hier ist aufgrund von Wegaushieb Licht vorhanden.