

NaiS / Formular 1

Situation

Gemeinde / Ort:	Safiental / Lengwald	Weiserfl. Nr.:	11	Fläche (ha):	0.38	Datum:	16.09.2010
Koordinaten:	742'772 / 185'065	Meereshöhe:	950 m.ü.M.	Hangneigung (%):	15	BearbeiterIn:	A. Weber, C. Buchli
Beilagen:	<input checked="" type="checkbox"/> Form. 2	<input checked="" type="checkbox"/> Form. 3	<input checked="" type="checkbox"/> Form. 4	<input checked="" type="checkbox"/> Form. 5	<input checked="" type="checkbox"/> Plan 1:5'000	<input checked="" type="checkbox"/> Fotoprotokoll	<input type="checkbox"/> Andere:

Situationskizze:

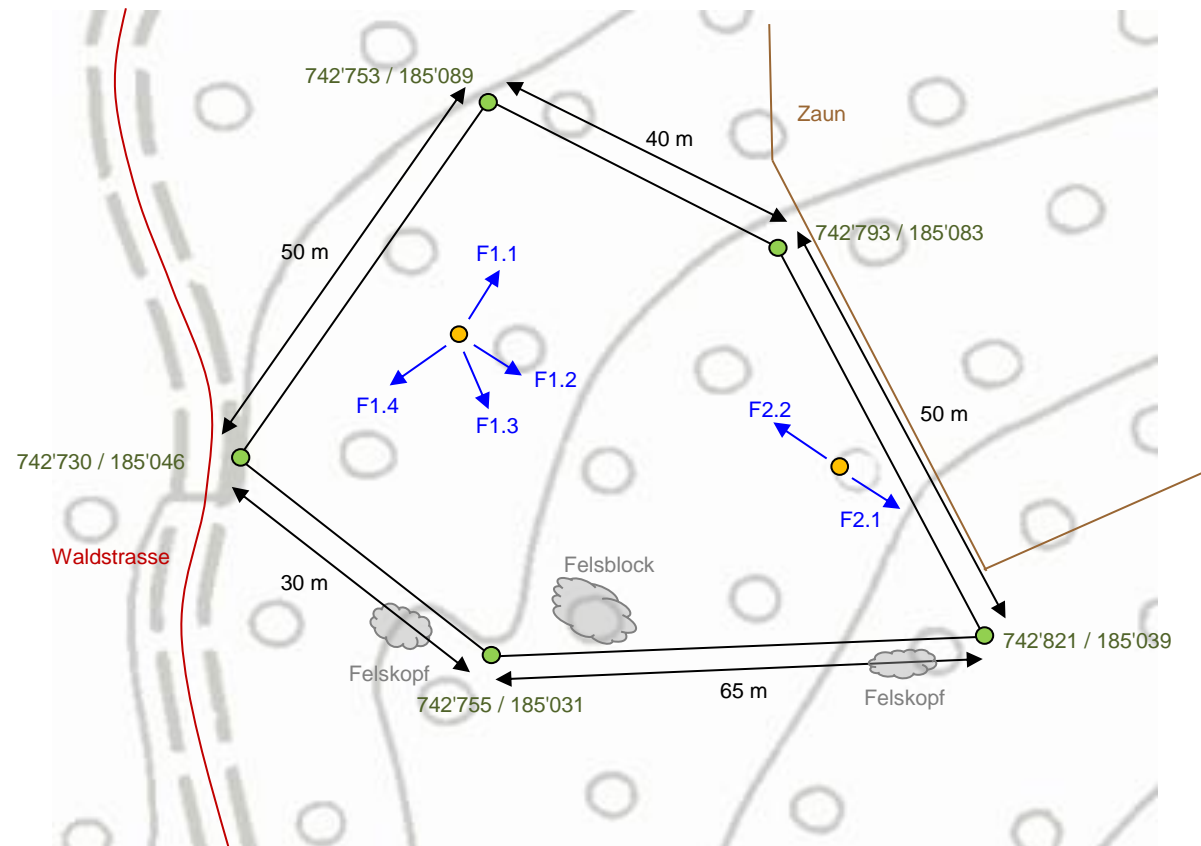

Koordinaten Fotopunkt 1: 742'759 / 185'065
 Koordinaten Fotopunkt 2: 742'800 / 185'054

Waldfunktion(en):

Tannen-Standort
 Auerwild-Standort

Zieltyp:

14M Seggen-Buchenwald mit Wachtelweizen

Grund für Weiserfläche: (Geltungsbereich u. Fragestellung)

- Kommt die Ta in der Naturverjüngung nach 10 Jahren noch vor?
- Kann die Ta nach dem Holzschlag mitwachsen?
- Wie entwickelt sich die Verjüngung mit einer recht grossen Öffnung?
- Artenszusammensetzung?
- Kann die Ta im Schutz der Fi und Bu aufkommen?
- Wie ist die Verbissbelastung auf einer offeneren Fläche?
- Neue Bejagung - auch ohne Zaun Ta möglich?
- Kann mit waldbaulichem Eingriff die Verbissbelastung vermindert werden?

Bestandesbild: (Profilskizze, Kurzbeschreibung)

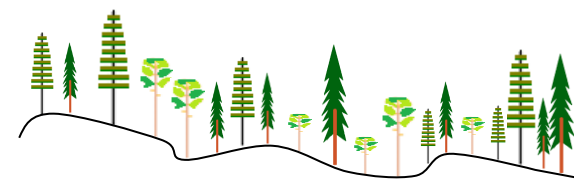

Aufnahmerichtung Fotos: F1.1 = 45° / F1.2 = 140° / F1.3 = 170° / F1.4 = 240° // F2.1 = 120° / F2.2 = 310°