

NaiS / Formulario 1

Descrizione

Comune / luogo:	Isonne - Cugnoli	Sup.tipo.n.:	3	Area (ha):	0.84	Data:	09.02.2023	Responsabile:	M.A.
Coordinate:	2°7'19"588 / 1°11'10"092		Quota s.l.m.:	862		Inclinazione:	30°		
Allegati:	<input checked="" type="checkbox"/> Form 2	<input checked="" type="checkbox"/> Form 3	<input type="checkbox"/> Form 4	<input type="checkbox"/> Form 5	<input checked="" type="checkbox"/> Piano 1:5'000	<input checked="" type="checkbox"/> Documentazione fotografica	<input checked="" type="checkbox"/> Altro: Lista cavallettamento		

Schizzo planimetrico

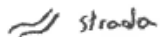
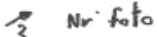
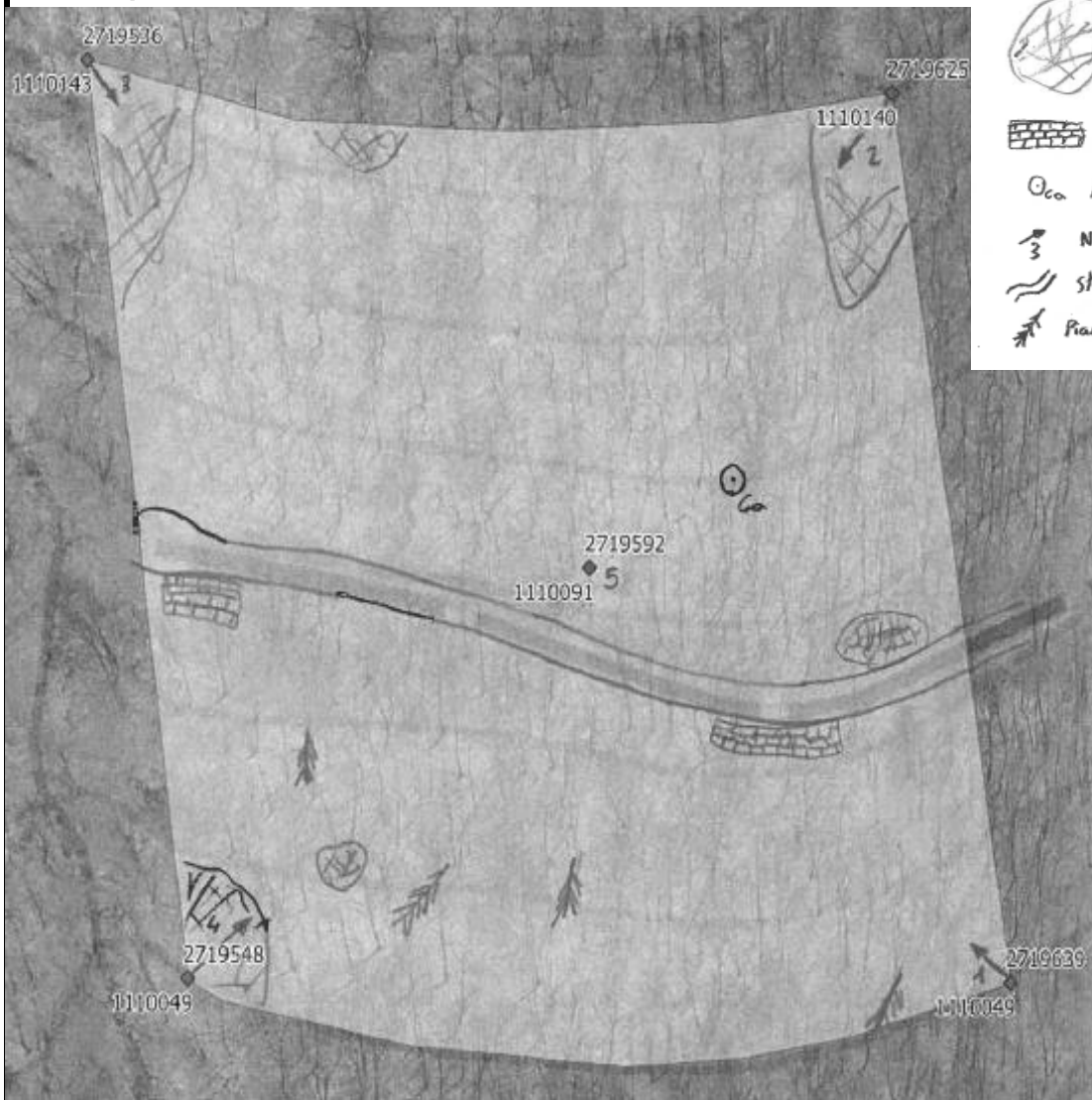

Funzione(i) del bosco:

Bosco di protezione - caduta sassi

Comparto con uguale obiettivo:

Piantagione di quercia americana di ca. 50 anni. Querceto oligotrofo (42Q)

Motivazione della superficie tipo::

Questa superficie tipo è compresa in un progetto selvicolturale più vasto per i boschi di protezione di Isonne. Essa avrà l'obiettivo di verificare l'efficiacia degli interventi selvicolturali futuri nell'ottica della protezione dai pericoli naturali

Aspetto del popolamento:

(schizzo del profilo, breve descrizione)

Caratteristiche tipiche da piantagione con mescolanza di altre specie cresciute spontanee adatte alla stazione. La distribuzione dei diametri e dell'altezza è presso che omogenea in tutta la parcella. Rinnovazione assente

