

NaiS / Formular 1

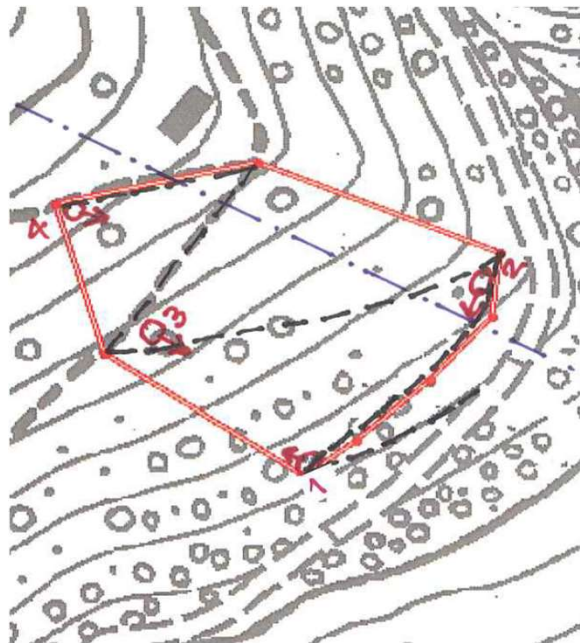



Situation

Gemeinde / Ort: Frutigen / Leimbach	Weiserfl. Nr.: 12	Fläche (ha): 0.63	Datum: 15.04.2010	BearbeiterIn: T. Mühlemann / Ch. v. Grünigen
Koordinaten: 614 370 / 161 110	Meereshöhe: 1450 m	Hangneigung: 60%		
Beilagen: <input checked="" type="checkbox"/> Form 2 <input checked="" type="checkbox"/> Form 3 <input checked="" type="checkbox"/> Form 4 <input checked="" type="checkbox"/> Form 5 <input checked="" type="checkbox"/> Plan 1:5'000 <input checked="" type="checkbox"/> Fotoprotokoll <input type="checkbox"/> Andere:				

Situationsskizze:



Legende

-  Begrenzung
-  Fotoaufnahme
-  Fussweg
-  alte Seilbahnlinie
-  N
- 1:2000

Waldfunktion(en):

Schutz vor Hochwasser

Zieltyp:

Hochwasser / obermontan

Grund für Weiserfläche: (Geltungsbereich u. Fragestellung)

Verjüngung in Baumholz I mittels Lochhieb.
 Wie entwickelt sich die Verjüngung ?
 Wie stabilisieren sich die Steilränder ?

Bestandesbild: (Profilskizze, Kurzbeschreibung)

