

Documentazione fotografica per superficie tipo (ST) Lugano-VicoMorcote, Soresello, a 865 m s.l.m

Foto eseguite il 07.03.2023

Foto dagli angoli in direzione diagonale all'altro capo della parcella e centro



*Figura 1: scatto dal punto 1 (vedi formulario NaiS 1)*



*Figura 2: scatto dal punto 2 (vedi formulario NaiS 1)*



*Figura 3: scatto dal punto 3 (vedi formulario NaiS 1)*



*Figura 4: Scatto dal punto 4 (vedi formulario NaiS 1)*



*Figura 5: Scatto sul punto 5 centrale (vedi formulario NaiS 1)*

Altre foto della Superficie Tipo



Figura 6 e 7: Danni da sfregamento da selvaggina sulle giovani piante



Figura 8: Segni di una vecchia martellata, probabilmente risalente agli anni '60.



Figura 9: Residui del vecchio intervento

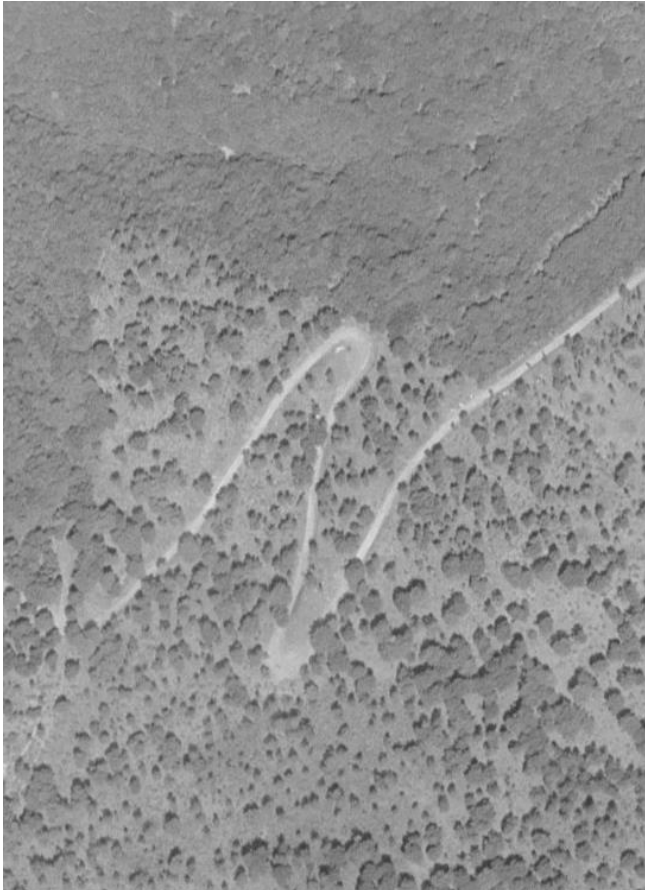

*Figura 10: Foto aerea del '66 con l'apparizione della strada forestale; si nota il confine tra VicoMorcote e Carona.*



*Figura 11: Ceduo invecchiato e morente di faggio*



*Figura 12: Giovani piantina di faggio (poco visibile) e plantula d'agrifoglio*



*Figura 13: Fusto con buco del picchio sul tornante della strada forestale*